檔　　號：
保存年限：

財團法人工業技術研究院　函

地址：310401新竹縣竹東鎮中興路4段195號
承辦人：林怡廷
電　話：02-27016565＃217
電子信箱：abbielin@itri.org.tw

裝

受文者：文藻學校財團法人文藻外語大學

發文日期：中華民國115年3月5日
發文字號：工研學字第1150004150號
速別：普通件
密等及解密條件或保密期限：
附件：如文　(XC760004240000000_1150004150A00_ATTACH1.jpg, XC760004240000000_1150004150A00_ATTACH2.pdf)

訂

主旨：謹訂於本(115)年4月辦理「大專校院就業職能平臺」（簡稱UCAN）職涯輔導知能研習之北中南等3場工作坊，詳如說明，隨文檢附議程，歡迎師長報名與會，請 查照。

說明：

一、為協助各大專校院師長掌握UCAN團測執行與測評解讀之關鍵技巧，並進一步提升數據應用與輔導整合能力，特辦理此工作坊。本活動邀請職涯發展專業講師透過分享團測、解測技巧及案例應用，協助師長從施測結果走向輔導行動，並透過實作練習強化UCAN在教學與輔導現場之實務運用，檢送旨揭工作坊議程1份(如附件)。

線

二、建議參加對象如下：

(一)各大專校院院系所職涯導師（尤其適合需要與學生一對一輔導者）。

(二)各大專校院院系所負責職涯課程規劃及教學之教師及相關單位主管。

(三)本活動以大專校院專任教師或行政單位專任輔導人員為優先參加對象。

(四)為確保工作坊互動品質且因場地座位有限，每場次暫以30人為原則。本次工作坊每校出席人數先以1人為限，以符合資格者報名先後順序錄取，請以收到UCAN辦公室通知信為報名成功確認。

三、旨揭研習時間及地點：

(一)台北場：115年4月14日(二) 09:30~16:30，華岡興業基金會大安中心－亮桃橙+海軍藍教室（台北市大安區信義路四段1號3樓）。

(二)台中場：115年4月17日(五) 09:30~16:30，文心會議室-302會議室（台中市北屯區文心路四段936號3樓）。

(三)高雄場：115年4月24日(五) 09:30~16:30，高雄車站NO.1-新創館601（高雄市三民區九如二路255號6樓）。

四、本活動需事先報名，且採線上報名。為準備課程資料，恕不接受活動當日臨時現場報名。（網址：https://forms.gle/JVtf5vU97UGQ3hxB6 ），報名截止日期至115年3月23日(三)下午17：00或額滿為止，報名及活動細節詳附件。

五、若對研習工作坊有相關疑義者，請洽詢UCAN計畫辦公室，電話：(02) 2701-6565分機217；信箱：ucan@itri.org.tw。

正本：國立政治大學、國立清華大學、國立臺灣大學、國立臺灣師範大學、國立成功大學、國立中興大學、國立陽明交通大學、國立中央大學、國立中山大學、國立臺灣海洋大學、國立中正大學、國立高雄師範大學、國立彰化師範大學、國立臺北大學、國立嘉義大學、國立高雄大學、國立東華大學、國立暨南國際大學、國立臺灣科技大學、國立雲林科技大學、國立屏東科技大學、國立臺北科技大學、國立臺北藝術大學、國立臺灣藝術大學、國立臺東大學、國立宜蘭大學、國立聯合大學、國立虎尾科技大學、國立臺南藝術大學、國立臺南大學、國立臺北教育大學、國立臺中教育大學、國立澎湖科技大學、國立勤益科技大學、國立體育大學、國立臺北護理健康大學、國立高雄餐旅大學、國立金門大學、國立臺灣體育運動大學、國立臺中科技大學、國立臺北商業大學、國立屏東大學、國立高雄科

技大學、國立臺灣戲曲學院、國立臺南護理專科學校、國立臺東專科學校、國立空中大學、東海大學、輔仁大學學校財團法人輔仁大學、東吳大學、中原大學、淡江大學學校財團法人淡江大學、中國文化大學、逢甲大學、靜宜大學、長庚大學、元智大學、中華大學學校財團法人中華大學、大葉大學、華梵學校財團法人華梵大學、義守大學、世新大學、銘傳大學、實踐大學、朝陽科技大學、高雄醫學大學、南華大學、真理大學、大同大學、南臺學校財團法人南臺科技大學、崑山科技大學、嘉藥學校財團法人嘉南藥理大學、樹德科技大學、慈濟學校財團法人慈濟大學、臺北醫學大學、中山醫學大學、龍華科技大學、輔英科技大學、明新學校財團法人明新科技大學、長榮大學、弘光科技大學、中國醫藥大學、健行學校財團法人健行科技大學、正修學校財團法人正修科技大學、萬能學校財團法人萬能科技大學、玄奘大學、建國科技大學、明志科技大學、台鋼學校財團法人台鋼科技大學、大仁科技大學、聖約翰科技大學、嶺東科技大學、中國科技大學、中臺科技大學、亞洲大學、開南大學、佛光大學、台南家專學校財團法人台南應用科技大學、中信金學校財團法人中信科技大學、光宇學校財團法人元培醫事科技大學、景文科技大學、中華醫事科技大學、東南科技大學、德明財經科技大學、南開科技大學、中華學校財團法人中華科技大學、僑光科技大學、廣亞學校財團法人育達科技大學、美和學校財團法人美和科技大學、修平學校財團法人修平科技大學、長庚學校財團法人長庚科技大學、城市學校財團法人臺北城市科技大學、大華學校財團法人敏實科技大學、醒吾學校財團法人醒吾科技大學、文藻學校財團法人文藻外語大學、華夏學校財團法人華夏科技大學、致理學校財團法人致理科技大學、康寧學校財團法人康寧大學、宏國學校財團法人宏國德霖科技大學、崇右學校財團法人崇右影藝科技大學、台北海洋學校財團法人台北海洋科技大學、亞東學校財團法人亞東科技大學、馬偕學校財團法人馬偕醫學大學、中信學校財團法人中信金融管理學院、南亞科技學校財團法人南亞技術學院、黎明技術學院、德育學校財團法人德育護理健康學院、法鼓學校財團法人法鼓文理學院、馬偕學校財團法人馬偕醫護管理專科學校、仁德醫護管理專科學校、樹人醫護管理專科學校、慈惠醫護管理專科學校、耕莘健康管理專科學校、敏惠醫護管理專科學校、育英醫護管理專科學校、聖母醫護管理專科學校、新生學校財團法人新生醫護管理專科學校、崇仁醫護管理專科學校、學校財團法人中華浸信會基督教台灣浸會神學院、臺北基督學院、台神學校財團法人台灣神學研究學院、一貫道崇德學院、台灣基督長老教會南神神學院、基督教華神學校財團法人中華福音神學研究學院、唯心聖教學院、福智學校財團法人福智佛教學院、臺北市立大學、高雄市立空中大學、吳鳳學校財團法人吳鳳科技大學

副本：教育部高等教育司(含附件) 電子公文交換章 2026/03/05 11:02:18

裝

訂

線

UCAN職涯輔導工作坊

從數據解讀到輔導對話

09:30-16:30

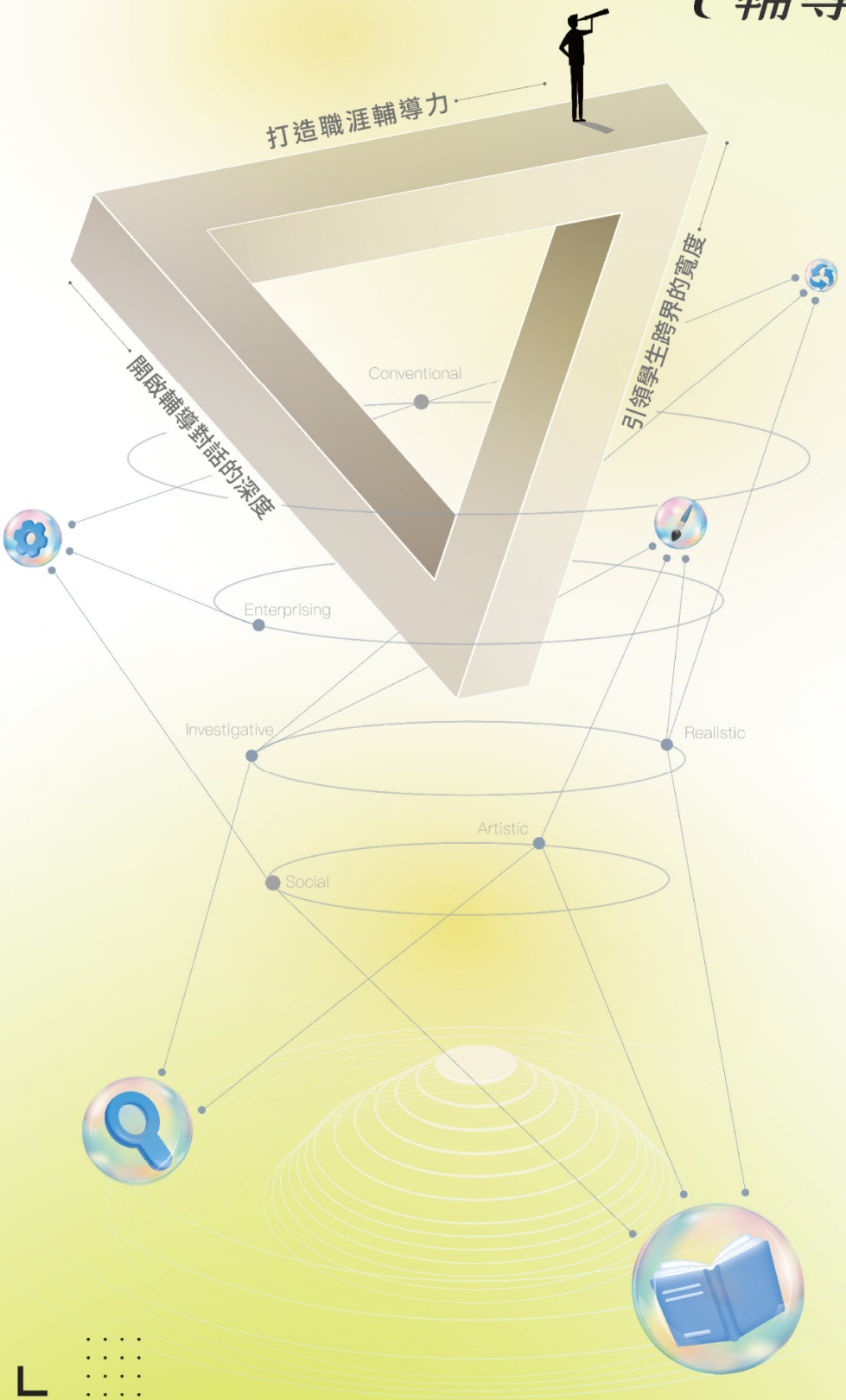

++++

115.4.14 台北場
華岡大安中心

115.4.17 台中場
WensCo文心會議室

115.4.24 高雄場
高雄車站NO.1

指導單位 | 教育部　執行單位 | 工業技術研究院 Industrial Technology Research Institute　主辦單位 | UCAN 大專校院就業職能平台

教育部大專校院就業職能平臺
UCAN 職涯輔導工作坊

一、研習目的

為協助各大專校院師長掌握 UCAN 團測執行與測評解讀之關鍵技巧，並進一步提升數據應用與輔導整合能力，特辦理此工作坊。

本活動邀請職涯發展專業講師透過分享團測、解測技巧及案例應用，協助師長從施測結果走向輔導行動，並透過實作練習強化 UCAN 在教學與輔導現場之實務運用。

二、辦理單位

(一)主辦單位：教育部

(二)執行單位：工業技術研究院 UCAN 計畫辦公室

三、參加對象

(一)各大專校院院系所職涯導師（尤其適合需要與學生一對一輔導者）

(二)各大專校院院系所負責職涯課程規劃及教學之教師及相關單位主管

(三)本活動以大專校院專任教師或行政單位專任輔導人員為優先參加對象

四、研習場次

※請擇一場次報名

場次	日期	時間	地點
台北	115.04.14 (二)	09:30-16:30	華岡興業基金會大安中心-亮桃橙+海軍藍教室(台北市大安區信義路四段 1 號 3 樓)
台中	115.04.17 (五)	09:30-16:30	文心會議室-302 會議室 (台中市北屯區文心路四段 936 號 3 樓)
高雄	115.04.24 (五)	09:30-16:30	高雄車站 NO.1-新創館 601 (高雄市三民區九如二路 255 號 6 樓)

五、研習議程

(一)台北場

時間	單元名稱	主講者
09:00－09:30	報到	鄭惠文 GCDF 全球職涯發展師 SCPC 國際職業策略規劃師 培訓師/督導
09:30－10:30	UCAN 導航定位：從迷航到自我導航	
10:30－10:40	休息	
10:40－12:00	職業興趣探索框架與輔導對話建構	
12:00－13:00	午餐	
13:00－14:30	興趣 × 職能 × 跨域應用：UCAN 人才轉化案例應用	
14:30－14:40	休息	
14:40－16:00	UCAN × 產業接軌實務：T 型人才建構與面試競爭力展現	
16:10－16:30	綜合討論與交流	

(二)台中場、高雄場

時間	單元名稱	主講者
09:00－09:30	報到	李晏菱 GCDF 全球職涯發展師 SCPC 國際職業策略規劃師 培訓師/督導
09:30－10:30	從解讀報表到透視數據的職涯策略師	
10:30－10:40	休息	
10:40－12:00	UCAN × 何倫碼應用：隱性優勢與資源重組策略	
12:00－13:00	午餐	
13:00－14:20	UCAN 跨職能工具箱-案例探討與實作	
14:20－14:30	休息	
14:30－15:40	UCAN × 產業應用：場域置換與 T 型人才建構	
15:40－16:00	AI 協作於職涯引導應用示範	
16:00－16:30	綜合討論與交流	

六、報名方式

(一) 報名連結：本次活動需事先報名，且一律採用線上報名。為準備課程資料，恕不接受活動當日臨時現場報名。報名網址：https://forms.gle/JVtf5vU97UGQ3hxB6 ，或掃描 QR code 報名。

(二) 報名日期：自即日起至 115 年 3 月 23 日(一)下午 17：00 截止。

(三) 活動名額：為確保工作坊互動品質且因場地座位有限，每場次暫以 30 人為原則。本次工作坊每校出席人數先以 1 人為限，額滿後將會提早關閉表單。

(四) 錄取原則：

1. 以符合資格者報名先後順序錄取，同校錄取 1 人。
2. 為擴大推廣效益，各校請擇一場次報名。若遇同校不同師長各自報名不同場次之情況，以報名時間決定，或協調後擇 1 人參加。
3. 若截止報名後尚有研習名額，第二輪再開放給其他學校師長，並依報名先後順序遞補錄取。若為同校則再錄取 1 名為限，並以未報名參加其他場次者優先。

(五) 錄取通知：

1. UCAN 辦公室將於 3 月 25 日(三)前寄「報名成功通知信」，**請留意信件通知，並以收到通知信為確認報名成功。**
2. 為免影響他人權益，如師長因故不克出席，請於 3 月 26 日(四)中午 12:00 前來電告知，以利備取者依序遞補。

(六) 活動當天請持「報名成功通知信」辦理報到（手機顯示可）。

(七) 凡全程參加研習者，將於會後核發 6 小時電子研習證書。

七、注意事項：

(一) 本活動為實作工作坊，包含案例講解及學習單，非靜態聽講形式，請師長確認後再行報名。

(二) 本活動提供午餐餐盒，惠請於報名時勾選葷素。

(三) 請與會者於會前至「大專校院就業職能平台」(UCAN)預先瞭解平台功能及內容，網址 https://ucan.moe.edu.tw/。

(四) 各場工作坊舉辦之位置地圖與交通方式請參閱後附說明。

(五) 如遇颱風相關因素宣布活動所在縣市停班停課，本活動將擇日再行辦理。

(六) 主辦單位保有最終修改、變更、活動解釋及取消本活動之權利，若有相關異動將會公告於 UCAN 平台網站，恕不另行通知。

(七) 有關研習活動及報名事宜請洽 UCAN 計畫辦公室：

聯絡電話：(02) 2701-6565 分機 217

E-mail：ucan@itri.org.tw

大專校院就業職能平台：https://ucan.moe.edu.tw

八、活動地點位置圖及交通資訊

(一)台北場次-華岡興業基金會大安中心-亮桃橙+海軍藍教室

地址：台北市大安區信義路四段 1 號 3 樓

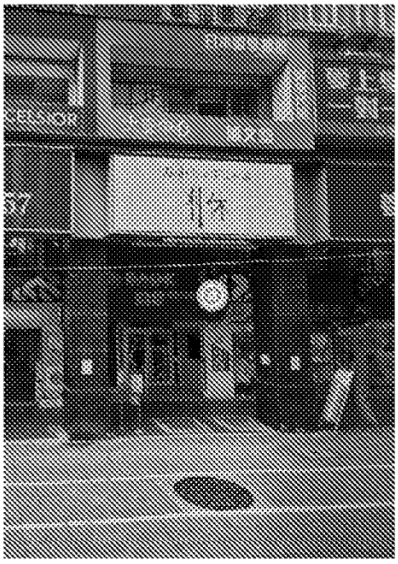

1. **高鐵資訊：**
   (1) 自高鐵台北站下車後，轉乘捷運至捷運大安站 4 號出口步行 2 分鐘(約 100 公尺)即可抵達。
   (2) 自高鐵台北站下車後，轉搭計程車至華岡興業基金會大安中心，若交通順暢，約 15 分鐘。
2. **火車資訊：**
   (1) 自台北火車站下車後，轉乘捷運至捷運大安站 4 號出口步行 2 分鐘(約 100 公尺)即可抵達。
   (2) 自台北火車站下車後，轉搭計程車至華岡興業基金會大安中心，若交通順暢，約 15 分鐘。
3. **捷運資訊：**捷運淡水信義線「大安站」4 號出口，步行 2 分鐘(約 100 公尺)即可抵達。
4. **公車資訊：**
   (1) 0 東、20、22、41、226、1503、信義幹線、新義新幹線公車至捷運大安站(信義)下車。
   (2) 41、74、226、685 線公車至捷運大安站(復興)下車。
   (3) 74、278、278 區、685、懷恩專車 S33 至大安高工站下車。
5. **停車資訊：** (資訊僅提供參考，請以現場公告為主)
   (1) 道慈大樓停車場：臺北市大安區復興南路一段 303 號
   (2) 嘟嘟房-大安高工地下停車場:臺北市大安區信義路三段 166 巷 6 弄 12 號

(二)台中場次-文心會議室-302 會議室

地址：台中市北屯區文心路四段 936 號 3 樓(文心天下大樓)

1. **高鐵資訊：**
   (1) 自高鐵台中站下車轉乘捷運綠線至四維國小站，步行 2 分鐘(約 120 公尺)即可到達。
   (2) 自高鐵台中站下車轉乘台中市公車 800 路至捷運四維國小站下車步行 2 分鐘(約 120 公尺)即可到達。
   (3) 自高鐵台中站下車，轉搭計程車至文心天下大樓，若交通順暢約 22 分鐘。
2. **火車資訊：**抵達台中車站後，轉乘台中市公車 270 經大南至大坑口站下車，步行 7 分鐘(約 450 公尺)即可到達。
3. **捷運資訊：**捷運綠線「四維國小站」→下站後步行約 120 公尺，兩分鐘即可到達。
4. **公車資訊：**
   (1) 台中客運 8 號、四方電巴 68 號、統聯客運 77 號至文心興安路口站下車。
   (2) 綠 1 至捷運四維國小站下車。
5. **停車資訊：** (資訊僅提供參考，請以現場公告為主)
   (1) 永發停車場：台中市北屯區文心路四段 864 號。
   (2) CITY PARKING 城市車旅停車場三光站：台中市北屯區北屯路 222-9 號。
   (3) 富山停車場：台中市北屯區文心路四段 991 號。

(三)高雄場次-高雄車站 NO.1-新創館 601

地址：高雄市三民區九如二路 255 號 6 樓(高雄車站 NO.1 會議中心)

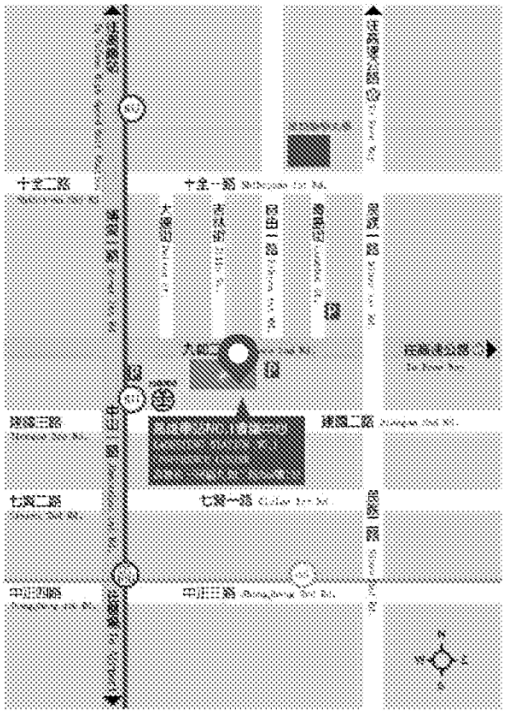

6. **高鐵資訊：**
   (3) 自高鐵新左營站下車後，轉乘捷運至捷運高雄火車站 1 號出口步行 5-7 分鐘(約 500 公尺)即可抵達。
   (4) 自高鐵新左營站下車後，轉搭計程車至高雄車站 NO.1 會議中心，若交通順暢，約 14 分鐘。
7. **火車資訊：**自高雄火車站後站出口步行 5 分鐘(約 500 公尺)即可抵達。
8. **捷運資訊：**捷運紅線「高雄車站」2 號出口步行，5-7 分鐘(約 500 公尺)即可抵達。
9. **公車資訊：**
   (1) 紅 28、73 至自由路口站下車。
   (2) 紅 28、73 至大連街口站下車。
   (3) 紅 28、73、33 至後火車站下車。
10. **停車資訊：** (資訊僅提供參考，價錢與資訊請以現場公告為主)
   (1) 九如瀋陽停車場：高雄市三民區九如二路 231 號。
   (2) 青島九如停車場：高雄市三民區青島街 11 號。
   (3) 日月亭三民龍江公園停車場：高雄市三民區龍江街 37 號對面。